Cartier se rafraîchit.

Les berges de la rivière des Prairies sont notre richesse. Elles jouent un rôle clé dans la revitalisation du secteur Cartier. Ce lien unique entre l'eau et la terre doit être préservé. C'est pourquoi la protection de nos berges passe par l'aménagement de parcs, la création d'infrastructures vertes, la plantation d'arbres et la conception de parcours agréables qui multiplieront les vues sur la rivière tout en réduisant les îlots de chaleur. Une idée rafraîchissante, n'est-ce pas ?

repensonslaval.ca, sous Projets en cours/Cartier

1 **Parc Dufresne**
Le réaménagement complet inclura des aires de jeu et de détente.

2 **Promenade plantée**
Une allée bordée d'arbres reliera la station de métro aux berges.

3 **Parc d'entrée de ville**
De nouveaux espaces verts seront créés en bordure du pont Viau.

Le saviez-vous ?

Pendant plus d'un siècle, les cageux étaient nombreux sur la rivière des Prairies. Ils déplaçaient des radeaux de troncs d'arbres pour l'industrie du bois et du papier.

Réseau de rues résilientes

Des rues bordées d'arbres permettront de mieux combattre les îlots de chaleur.

Meilleure gestion des eaux de pluie

Les eaux de pluie seront absorbées par la végétation en bordure des rues et dans les espaces publics.

Création d'un parcours des berges

Végétalisation des berges et multiplication des vues sur la rivière.

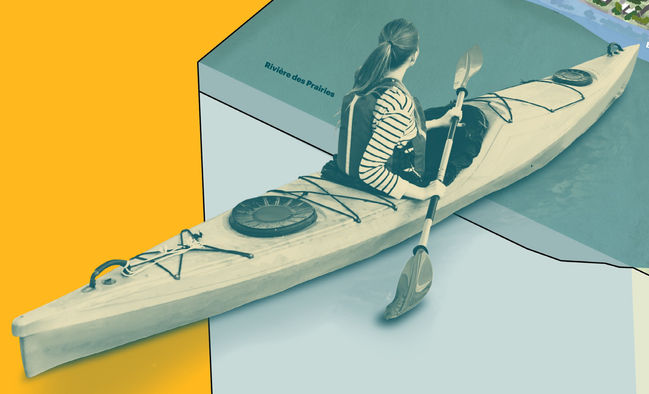

Légende

- Berges
- Réseau de parcs existants
- Projets phares d'aménagement
- Bâtiments publics existants

Images à titre indicatif

LAVAL

Cartier se traverse.

Les routes sont faites pour nous réunir et non pour nous diviser. L'apaisement de la circulation automobile sur le boulevard des Laurentides et l'implantation d'un réseau de placettes simplifieront la traversée d'est en ouest. C'est par l'adoption de mesures du genre que nous rendrons le secteur Cartier plus facile à parcourir et plus agréable à vivre.

repensonslaval.ca, sous Projets en cours / Cartier

1 **Mobilité active**
Les déplacements seront plus agréables et sécuritaires.

2 **Vie urbaine**
De nouveaux espaces publics propices à la détente et aux déplacements actifs seront créés.

3 **Places publiques**
L'ajout de placettes en bordure du boulevard des Laurentides reliera l'est et l'ouest.

Apaisement de la rue Meunier

Le parc Saint-Claude et l'école Saint-Gilles seront connectés afin de rendre le secteur plus sécuritaire.

Apaisement du boulevard Cartier

La création d'un corridor vert encouragera le transport actif.

Déplacements plus agréables

Au cœur du quartier, les rues seront plus vivantes, sécuritaires et animées.

Le saviez-vous ?

Le chemin du Roy est l'une des plus vieilles routes de l'île Jésus. Il s'est rendu jusqu'à Pont-Viau autour de 1760. Aujourd'hui, le boulevard Lévesque suit ses traces.

Légende

- Berges
- Promenade plantée
- Réseau de parcs existants
- Traversée sécurisée
- Réseau de « corridors verts » reliant les parcs et les espaces publics
- Liens cyclables existants et proposés
- Bâtiments publics existants

Images à titre indicatif

LAVAL

Cartier à portée de main.

L'avenir passe par la mobilité durable et la réduction des distances pour travailler s'amuser, magasiner et habiter. Le secteur Cartier s'apprête à vivre une métamorphose sans précédent avec une offre commerciale bonifiée, une densification de ses quartiers à échelle humaine et une création d'infrastructures encourageant les déplacements à pied ou à vélo. Après tout, les quartiers où il fait bon vivre sont ceux où l'on trouve tout à portée de main.

repensonslaval.ca, sous Projets en cours/Cartier

1 **Environnement distinctif et attrayant**
Le réaménagement urbain se fera en harmonie avec l'environnement.

2 **Boulevard des Laurentides**
Construction de bâtiments de 4 à 6 étages avec rez-de-chaussée commerciaux par endroits.

3 **Boulevard Cartier**
De nouveaux commerces auront pignon sur rue.

Logement social et familial

La Ville jouera le rôle de facilitateur entre les porteurs de projets et les initiatives locales.

Encore plus de services

L'offre sera accrue pour accueillir davantage de commerces et d'infrastructures collectives.

Le saviez-vous ?

La construction du premier pont en 1847 a favorisé l'activité commerciale sur la rue Saint-Hubert. Du coup, toute une communauté s'y est installée.

Légende

- Réseau de parcs existants
- Liens cyclables existants et proposés
- Promenade le long des berges
- Offre commerciale de proximité
- Bâtiments publics existants

Images à titre indicatif

LAVAL

Cartier assis dans son paysage.

Le secteur Cartier s'est tissé une forte identité au fil de l'eau et au fil des ans. D'ailleurs, la rivière des Prairies et le ruisseau du Marigot sont le moteur de son développement depuis de nombreuses générations. La mise en valeur du patrimoine naturel et urbain fait donc partie de ce vaste chantier de revitalisation. La création de jardins de pluie pour abreuver la terre, l'harmonisation de la trame urbaine et la construction de belvédères près de la rivière sont autant d'initiatives qui permettent de mieux regarder vers l'avant.

repensonslaval.ca, sous Projets en cours/Cartier

1 **Cohabitation avec la rivière**
Création de liens tangibles avec le décor environnant.

2 **Montée Major**
Mise en valeur de cet axe fondateur de Pont-Viau.

3 **Parcours écologiques**
Aménagement d'infrastructures écologiques accessibles à tous.

Mise en valeur du patrimoine
Les principaux témoins du passé, dont les vestiges du second pont Viau, seront préservés.

Beautés naturelles
Des espaces publics attrayants permettront d'apprécier les berges ainsi que l'ancien Marigot et sa plaine inondable.

Plein les yeux
Les occasions d'admirer la rivière et le paysage environnant seront multipliées.

Légende

- Réseau de parcs existants
- Ancien Marigot
- Rivière des Prairies
- Vue sur les paysages
- Concentration de bâtiments d'intérêt patrimonial
- Bâtiments publics existants

Images à titre indicatif

LAVAL